

Outlook 2013 – nastavenie certifikátu pre podpis

V ponuke **Súbor** zvolte **Možnosti**

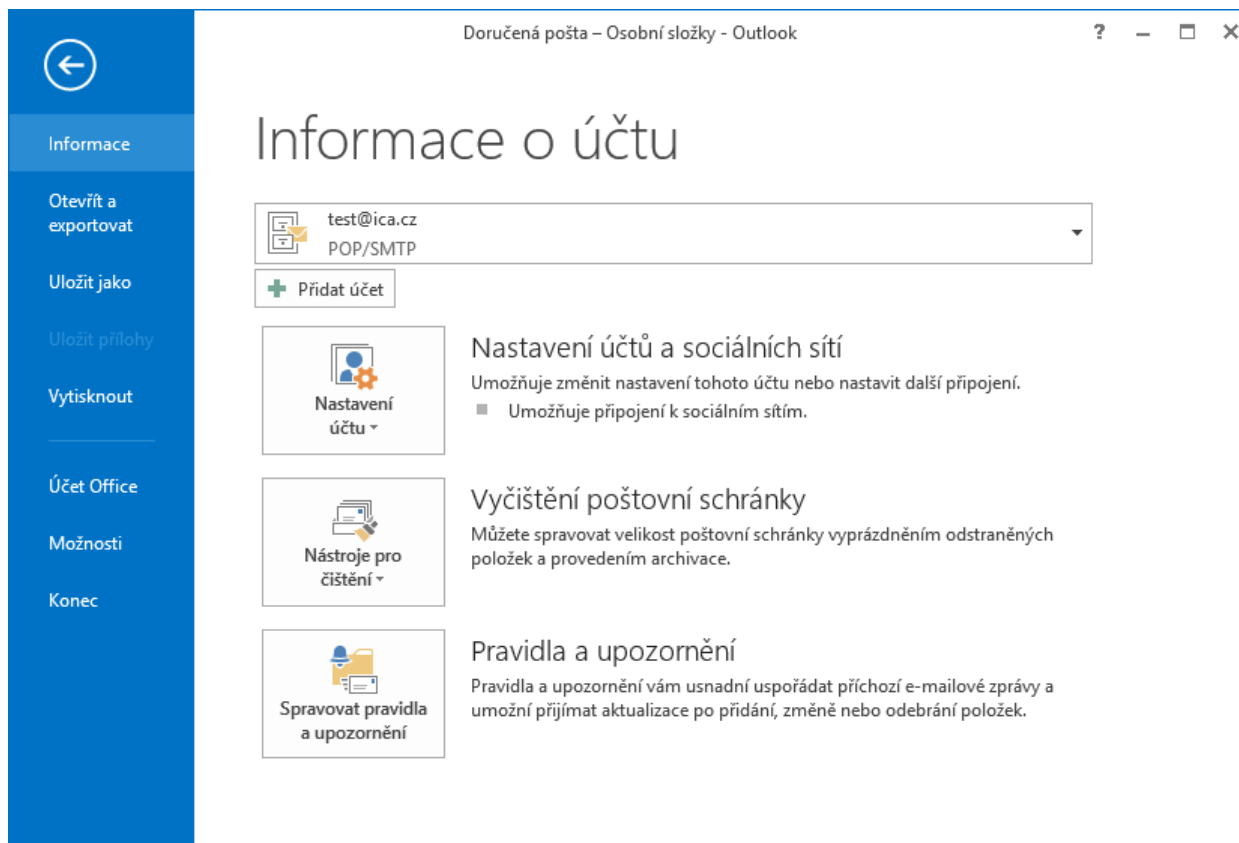

Centrum zabezpečenia – Nastavenie Centra zabezpečenia

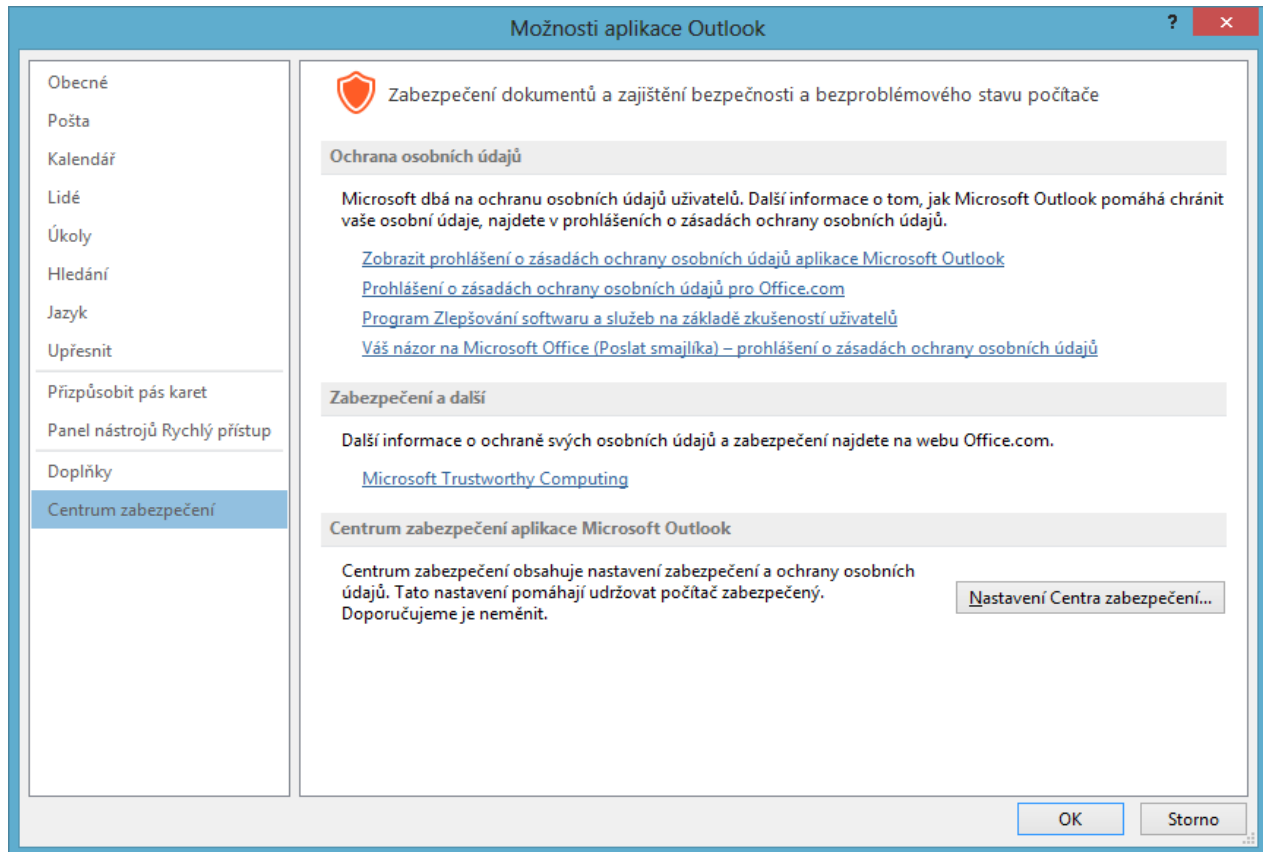

Zabezpečení e-mailu – Nastavení

? ×

Důvěryhodní vydavatelé

Možnosti ochrany osobních údajů

Zabezpečení e-mailu

Zpracování příloh

Automatické stahování

Nastavení maker

Programový přístup

Šifrovaný e-mail



Zašifrovat obsah a přílohy odesílaných zpráv
 Přidat digitální podpis do odesílaných zpráv
 Při odesílání podepsané zprávy odeslat podepsanou zprávu bez nutnosti ověření
 Požadovat oznámení S/MIME pro všechny zprávy s podpisem S/MIME

Výchozí nastavení: test2 ▼ Nastavení...

Digitální ID (certifikáty)



Digitální ID, tzv. certifikáty, jsou dokumenty, které umožňují ověřovat identitu v elektronických transakcích.

Importovat/exportovat...
Načíst digitální ID...

Číst jako prostý text

Číst veškerou standardní poštu ve formátu prostého textu
 Číst veškerou digitálně podepsanou poštu ve formátu prostého textu

Skript ve složkách

Povolit skript ve sdílených složkách
 Povolit skript ve veřejných složkách

OK
Storno

Tu vyberte certifikát

Změnit nastavení zabezpečení
✕

Předvolby pro nastavení zabezpečení

Název nastavní zabezpečení:

Kryptografický formát:

Výchozí nastavení zabezpečení pro tento formát kryptografických zpráv

Výchozí nastavení zabezpečení všech kryptografických zpráv

Certifikáty a algoritmy

Podpisový certifikát:

Algoritmus hash:

Šifrovací certifikát:

Šifrovací algoritmus:

S podepsanými zprávami odesílat tyto certifikáty

Nová správa – Možnosti - Podpísať

The screenshot shows the 'Možnosti' (Options) tab in an email client. The window title is 'Bez názvu - Zpráva (HTML)'. The ribbon includes 'SOUBOR', 'ZPRÁVA', 'VLOŽENÍ', 'MOŽNOSTI', 'FORMÁTOVÁNÍ TEXTU', and 'REVIZE'. The 'MOŽNOSTI' ribbon contains the following options:

- Šifrovat** (Encrypt)
- Podepsat** (Sign) - highlighted in blue
- Použít hlasovací tlačítka** (Use voting buttons)
- Požadovat oznámení o doručení** (Require delivery notifications)
- Požadovat oznámení o přečtení** (Require read notifications)
- Uložit odeslanou položku do** (Save sent item to)
- Odložit doručení** (Delay delivery)
- Odpovědi doručovat na adresu** (Reply to address)
- Další možnosti** (More options)

Below the ribbon, there are fields for:

- Komu...** (To): test@ica.cz
- Kopie...** (Cc):
- Předmět** (Subject):

At the bottom left, there is a link: [Další informace o uživateli test@ica.cz](#). At the bottom right, there is a user profile icon.